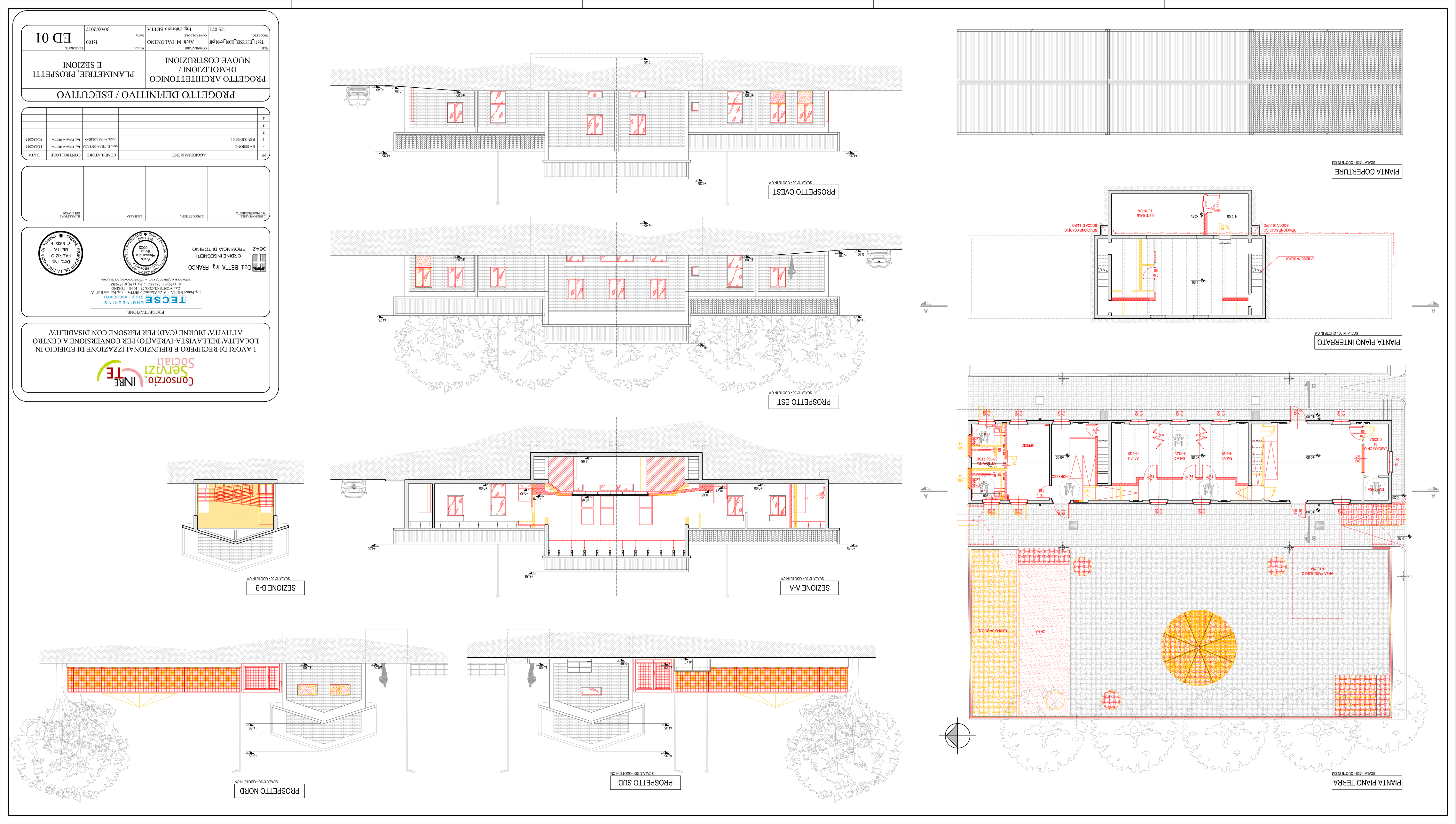
Consorzio INRETE Servizi Sociali
LAVORI DI RECUPERO E RIFUNZIONALIZZAZIONE DI EDIFICIO IN LOCALITA' BELLAVISTA-IVREA(TO) PER CONVERSIONE A CENTRO ATTIVITA' DIURNE (CAD) PER PERSONE CON DISABILITA'
PROGETTAZIONE
TECSE ENGINEERING STUDIO ASSOCIATO
Ing. Franco BETTA - Arch. Alessandro BETTA - Ing. Fabrizio BETTA
C.so MONTE CUCCO 73 - 10141 - TORINO
tel. (+39) 011 3822211 - fax. (+39) 011 3820935
www.tecse-engineering.com - info@tecse-engineering.com
Dott. BETTA Ing. FRANCO
ORDINE INGEGNERI
PROVINCIA DI TORINO
3642
Dott. Ing. FABRIZIO BETTA N° 9932
ORDINE INGEGNERI PROVINCIA DI TORINO
Arch. Alessandro Betta n° 6023
ORDINE DEGLI ARCHITETTI PIANIFICATORI PAESAGGISTI E CONSERVATORI PROVINCIA DI TORINO
IL REDIGENTE/ IL PROGETTISTA
IL RESPONSABILE DEL PROCEDIMENTO
IL DIRETTORE DEI LAVORI
PROGETTO DEFINITIVO / ESECUTIVO
PROGETTO ARCHITETTONICO
DEMOLIZIONI / NUOVE COSTRUZIONI
PLANIMETRIE, PROSPETTI E SEZIONI
FILE TS71_BETESEC_ED01.pcf
COMPILATORE Arch. M. PALOMINO
SCALA 1:100
CONTROLLORE Ing. Fabrizio BETTA
DATA 30/05/2017
EL.ABORATO ED 01
N° AGGIORNAMENTI COMPILATORE CONTROLLORE DATA
- EMISSIONE Arch. D. TARAMONTANA Ing. Fabrizio BETTA 15/05/2017
1 REVISIONE 01 Arch. M. PALOMINO Ing. Fabrizio BETTA 30/05/2017
2
3
4
PROSPETTO OVEST
SCALA 1:100 - QUOTE IN CM
PROSPETTO EST
SCALA 1:100 - QUOTE IN CM
PIANTA COPERTURE
SCALA 1:100 - QUOTE IN CM
PIANTA PIANO INTERRATO
SCALA 1:100 - QUOTE IN CM
PIANTA PIANO TERRA
SCALA 1:100 - QUOTE IN CM
SEZIONE A-A
SCALA 1:100 - QUOTE IN CM
SEZIONE B-B
SCALA 1:100 - QUOTE IN CM
PROSPETTO SUD
SCALA 1:100 - QUOTE IN CM
PROSPETTO NORD
SCALA 1:100 - QUOTE IN CM